Схема расположения проема ПР–1.

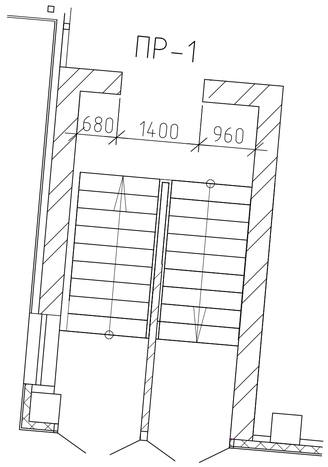

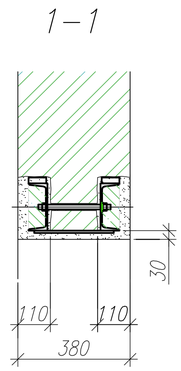

Устройство проема ПР–1

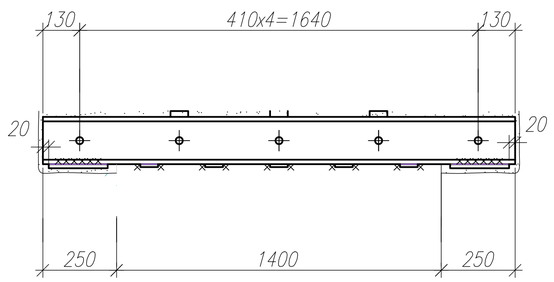

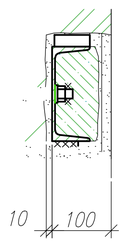

Рекомендуемый порядок производства работ по устройству проема ПР–1.

1. Разгрузить существующую кирпичную стену в месте расположения перемычки в соответствии с ППР.
2. В балках усиления просверлить отверстия d=20мм под болты.
3. Приварить к балкам опорные листы поз. 4.
4. Пробить штрабу высотой 210 и глубиной 110 мм с одной стороны проема для установки балки усиления.
5. Установить балку усиления с опорными листами в проектное положение на слой свежеуложенного цементно–песчаного раствора М200.
6. По отверстиям в балке просверлить отверстия в кирпичной стене d=20мм под болты.
7. Установить пластины поз. 5 с шагом стяжных болтов (410 мм) кроме крайних болтов, шов тщательно зачеканить цементно–песчаным раствором М200.
8. Повторить с другой стороны стены пп. 4–7.
9. Балки стянуть болтами, после затяжки болтов все гайки обварить по контуру.
10. Разобрать проем, исключая потери несущей способности конструкций.
11. К нижнему поясу балок приварить соединительные планки поз. 3.
12. Штрабу заделать бетоном В15.
13. Все элементы усиления оштукатурить по сетке цементно–песчаным раствором толщиной не менее 30 мм.

1	–	Зам.	20–15		06.15
Изм.	Кол. уч.	Лист	№ док.	Подп.	Дата

ГИП	Конышев	
ГАП	Микатадзе	
Проверил	Конышев	
Разработал	Конышева	

250.047.15–КС

г. Санкт–Петербург,Красногвардейский район, Индустриальный пр., д.19, лит.А.

Перепланировка многоуровневого паркинга под ТК.

Стадия	Лист	Листов
Р	19	

Схема устройства проема ПР–1.

"АВАНГАРД–ПРОЕКТ"СПб.

Согласовано

Взам. инв. №

Подп. и дата

Инв. № подл.

Копировал

А3